ДОКУМЕНТ ПОДПИСАН
ЭЛЕКТРОННОЙ ПОДПИСЬЮ
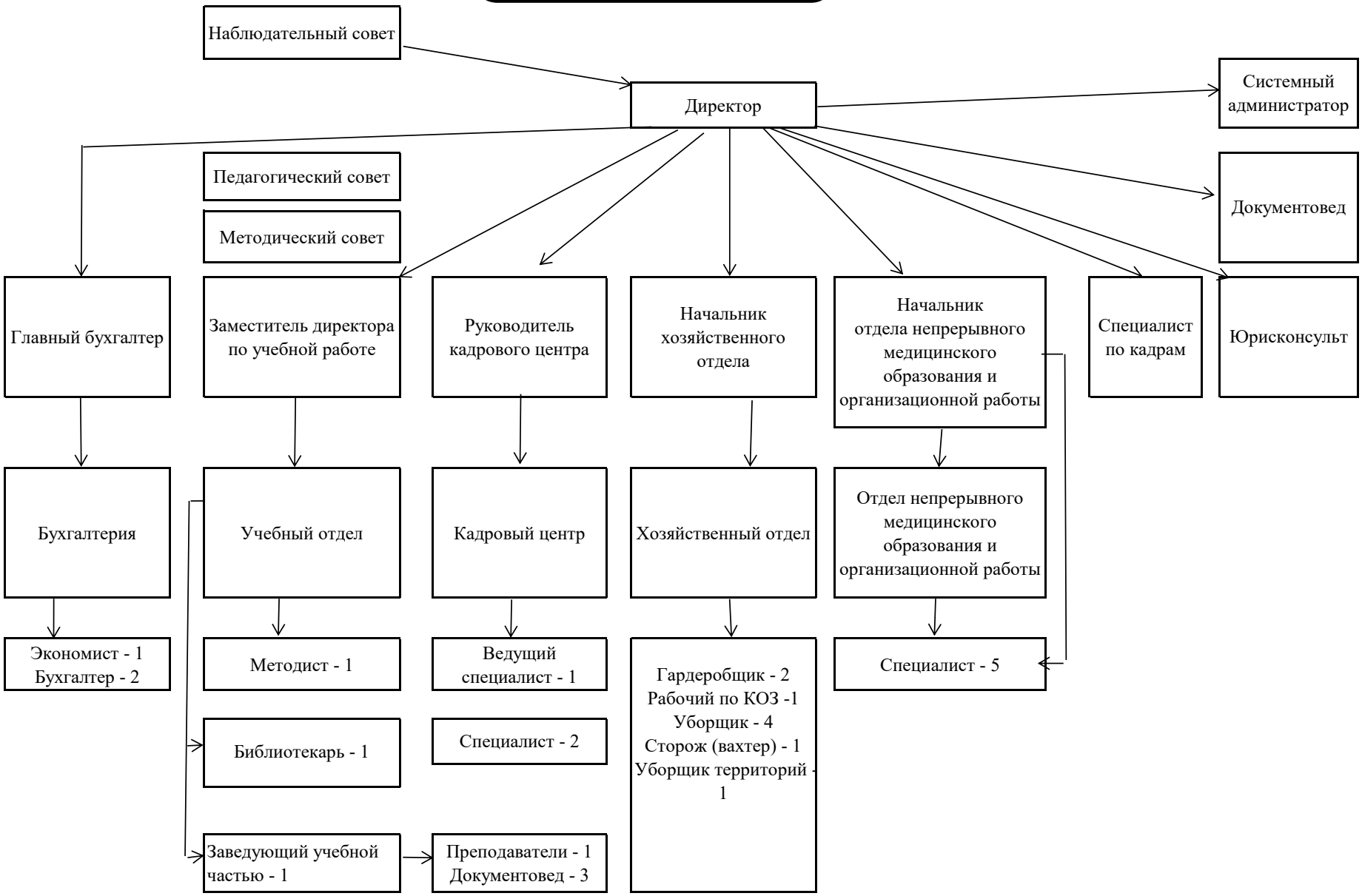
Сертификат: 00DCA51437DC5A733E62D82A4CED2D1AD5
Владелец: Ниденс Наталья Валентиновна
Действителен: с 11.10.2023 до 03.01.2025